

Interlude



054 - Steel



055 - Fancy



056 - Native



057 - Savana

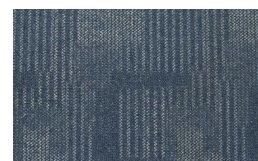

058 - Atlantis



059 - Laguna

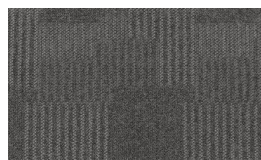

060 - Time



061 - Furnace

Construção / Construcción	Tufting bouclé
Tipo de fio / Tipo de hilado	100% SDN - Solution Dyed Nylon (PA)
Peso total / Peso total	3980 g/m ² (5%)
Espessura total / Espesor total	6,5 mm (± 10%)
Aplicação / Aplicación	33 - Comercial pesado
Formato / Forma	50 cm x 50 cm / 5m ² por caixa
Reação ao fogo / Comportamiento al fuego	II-A / BFL-S1
Propensão eletrostática / Propensión electrostática	< 2.0 KV (DIN 54345,3/1985)
Controle estático / Control estático	Permanente
Acabamento Modular Bac / Alfombra Modular Bac	Base termoplástica betuminosa



Empresa Certificada ISO 9001



Empresa Certificada ISO 14001



Selo de garantia de fabricação - PA



Selo de garantia de performance - PA



Meio Ambiente



Associado



coração verde

Sustentabilidade



Fabricado com orgulho no Brasil

Produtos à pronta entrega fabricados com orgulho no Brasil.